2021.3.3
就実大学・就実短期大学の新校舎竣工式を
挙行いたしました。テレビ局6局、新聞社等
2社が取材に来てくださいました。

左　新校舎A館-D館
中央　A館1階「就実学園アーカイブ」
「西川原・就実」駅から正門までの120mを整備

2021.1.29　新館が完成しました

2021.1.5

本館棟4階　掲示板

大講義棟２階　ホワイトボード、プロジェクターなど、什器も入り教室らしくなってきました

北駐車場の舗装も完了

2020.12.18

ひかりてらす

4 階廊下

プロムナード

3 階屋外廊下

大講義棟２階

本館棟３階学習室

本館棟２階廊下

３階情報教室

内部工事も順調に進んでいます。

2020.12.08

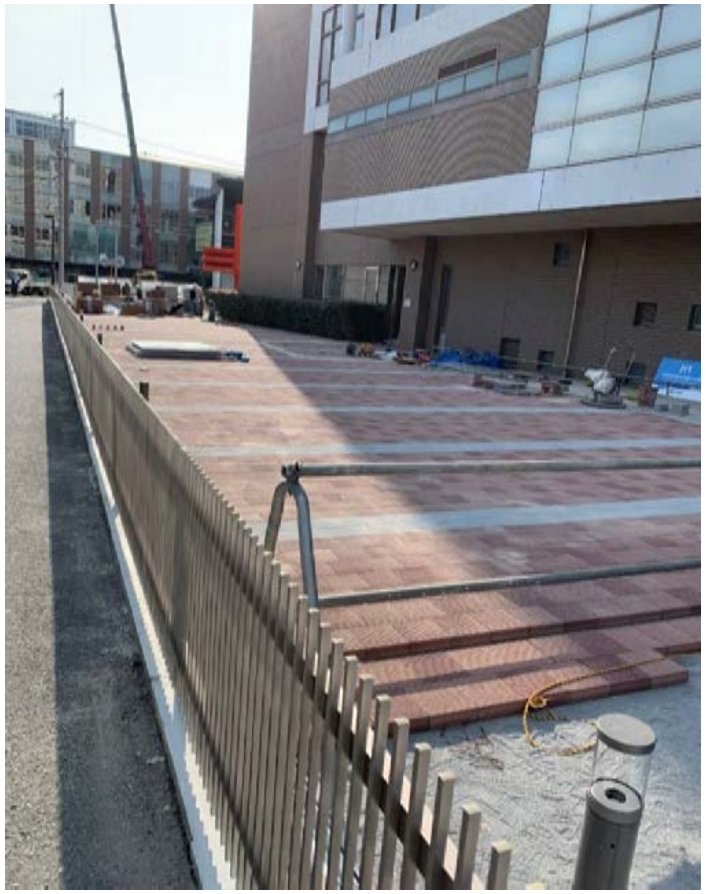

西川原駅から新校舎をつなぐプロムナード
あと少しで完成です。

2020.11.13

エントランスホール

屋外廊下

2020.11.09

左上　全　景
右上　南　側
左下　２階廊下
右下　大講義室棟３階

2020.10.23
人文科学部・教育学部

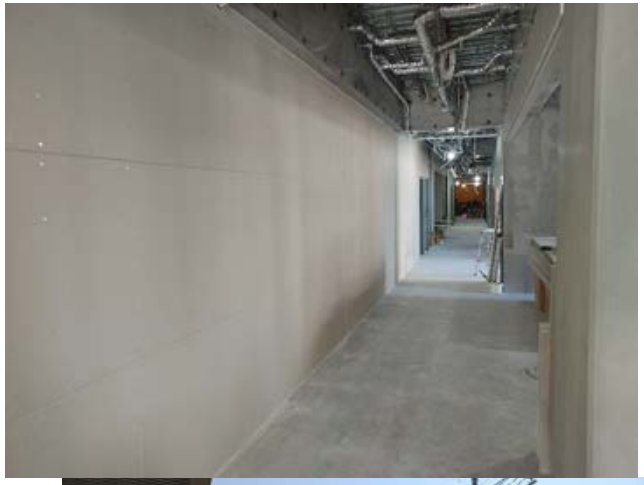

西川原駅からのプロムナードの工事も開始され、警備室が解体されました。

2020.09.23

2020.09.04
新館2階廊下

2020.08.21

2020.07.31

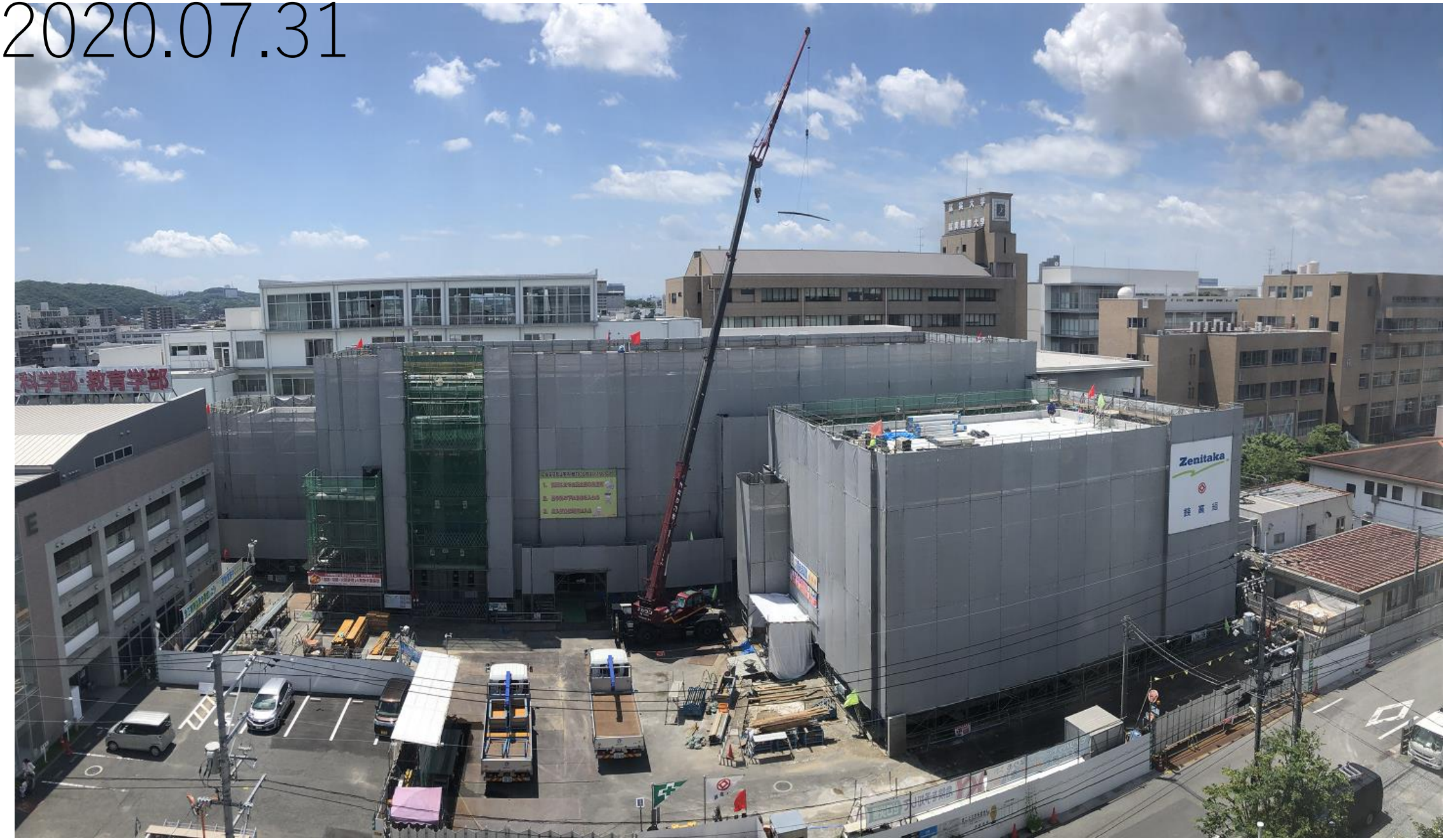

2020.07.21

2020.07.17

2020.06.26

2020.06.19

2020.06.12

2020.06.05

2020.05.29

2020.05.22

2020.05.15

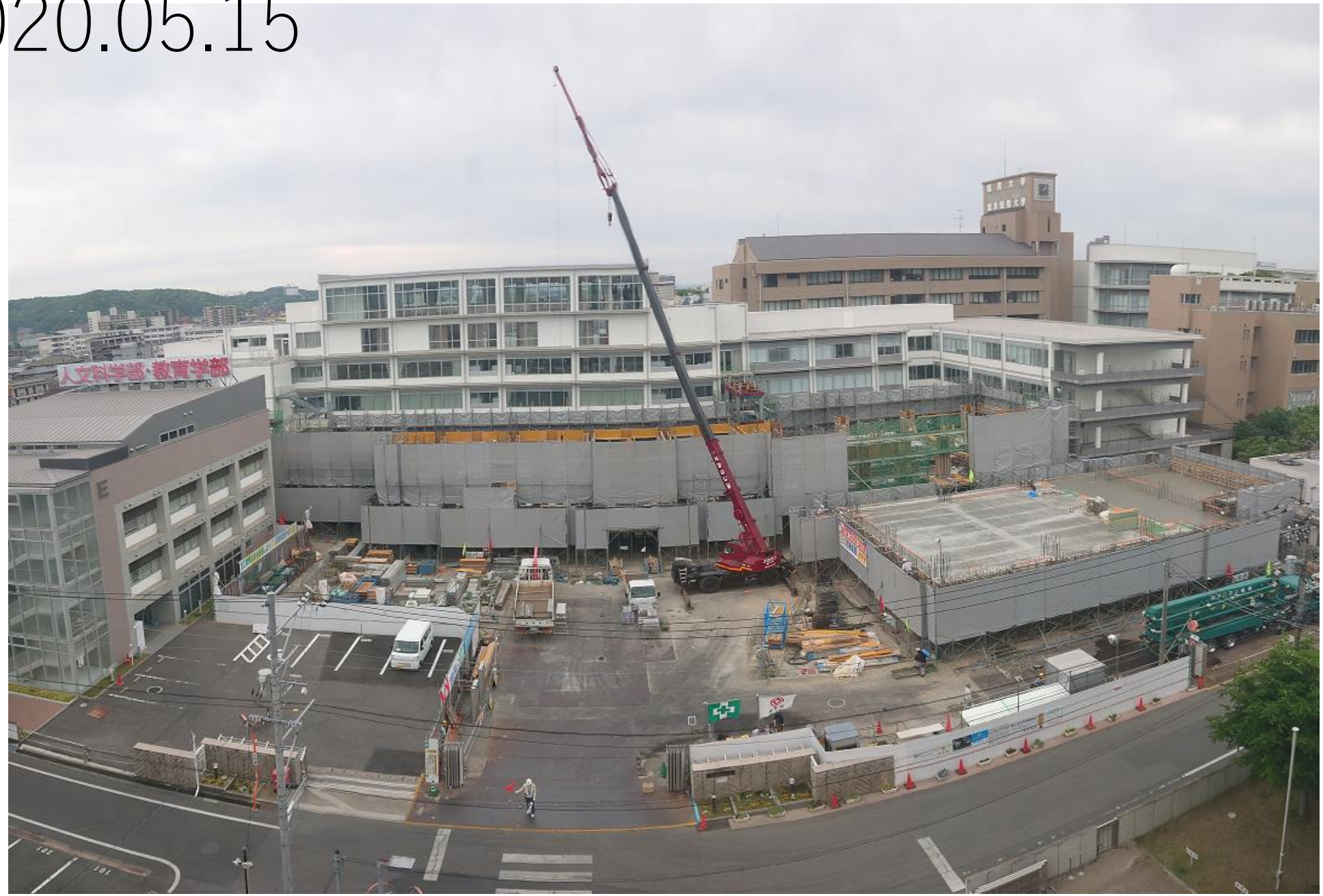

2020.05.08

2020.04.21

2020.04.17

2020.04.10

2020.04.06

2020.03.06

2020.02.28

2020.02.21

2020.02.12

2020.02.05

2020.01.17

起工式　2019.12.3